Yenilmez Osmanlı Akıncısı

HIZIR BEY

SAYI 13

Türkiye Çocuk YAYINIDIR

PARA İLE SATILMAZ

DOĞAN YAYININ KİRİŞİNİ BİR DAHA BIRAKIYOR VE BİR GÂVUR DAHA OKU YİYOR..
AMANIN.. BU ADAM HEPİMİZİ ÖLDÜ-RECEK!
APTALLAR.. DAHA NE DURUYORSU-NUZ? GERİ DÖNÜN YOKSA MAHVO-LACAKSINIZ!
YARALI DOĞAN'IN KIYAFETİNİ GİYMİŞ OLAN BİNBAŞI KARAFFA DURUMUN VEHAMETİNİ GÖRÜNCE SAĞ KALAN SON İKİ ADAMINI GERİ
FAKAT ÇOK GEÇ!..
YARALI DOĞAN'IN OKUNDAN KAÇMA-NIN İMKANI YOKTUR..

BEN DE.. YERDE YATAN, GEBERTTİĞİM HAÇLILARDAN BİRİNİN ELBİSELERİNİ GİYİP SİLAHLARINI ALDIM! GALİBA BU SONUNCUSU! HİÇBİRİ KAÇMAMALI!
VE OKU ENSESİNE YİYEN SONUNCU ASKER DE KAÇMAYI BAŞARAMADAN SELİN SULARINA GÖMÜLÜYOR...
HAYIR OLAMAZ! GÖZ AÇIP KAPAYINCAYA KADAR BÜTÜN ADAMLARIMI YOK ETTİ!
EĞER KAÇMAZSAM BENİM AKİBETİM DE AYNI ONLAR GİBİ OLACAK!
MEL'UN KAÇIYOR! FAKAT OKUM GİTMESİNE İZİN VERMEYECEK!
HAYIR DOĞAN DUR!
NİÇİN BANA MANİ OLUYORSUN HIZIR BEY?!! YANLIŞLIKLA ATI.. VURACAĞIMI DÜŞÜNÜYORSAN HİÇ TASALANMA!.. ÇÜNKÜ BEN YALNIZ VURMAK İSTEDİĞİMİ VURURUM!
MESELE O DEĞİL! ADAMI VURURSAN KENDİ ELBİSENİ DELECEKSİN! ÇÜNKÜ ELBİSELERİNİ SOYUP KENDİ GİYEN O ADAM İŞTE.. HERHALDE KAFANA TOPUZLA VURAN DA OYDU. BENİMLE DE HESABI VAR!
62

O MEL'UN BİZE KENDİNİ SEN OLARAK TANITIP HEPİMİZİ PUSUYA DÜŞÜRDÜ. SONRA ELLERİM BAĞLI İKEN SURATIMA TEKME ATTI!..
ONUN İÇİN MÜSAADE EDERSEN O ADAM BENİMDİR KARINDAŞIM!
OH TABİİ ANLIYORUM.. BARİ ŞU OKLARLA YAYI AL! GÂVUR YAYI OLDUĞU İÇİN BİRAZ DENGESİZ AMA YİNE DE İŞ GÖRÜYOR
ATI BİZE CANLI LÂZIM.. ONUN İÇİN OK ATMAK İSTEMİYORUM.. YİNE DE ŞURADAN BİR OK ALAYIM.. BELKİ LÂZIM OLUR!
BİRAZDAN GÖRÜŞMEK ÜZERE!..
YAYI ALMADAN OKU NASIL KULLANACAKSIN Kİ ?!!
HIZIR BEY CEVAP YERİNE OKU MİNTANININ SIRTINA İLİŞTİREREK ATINI DEREYE SÜRÜYOR...

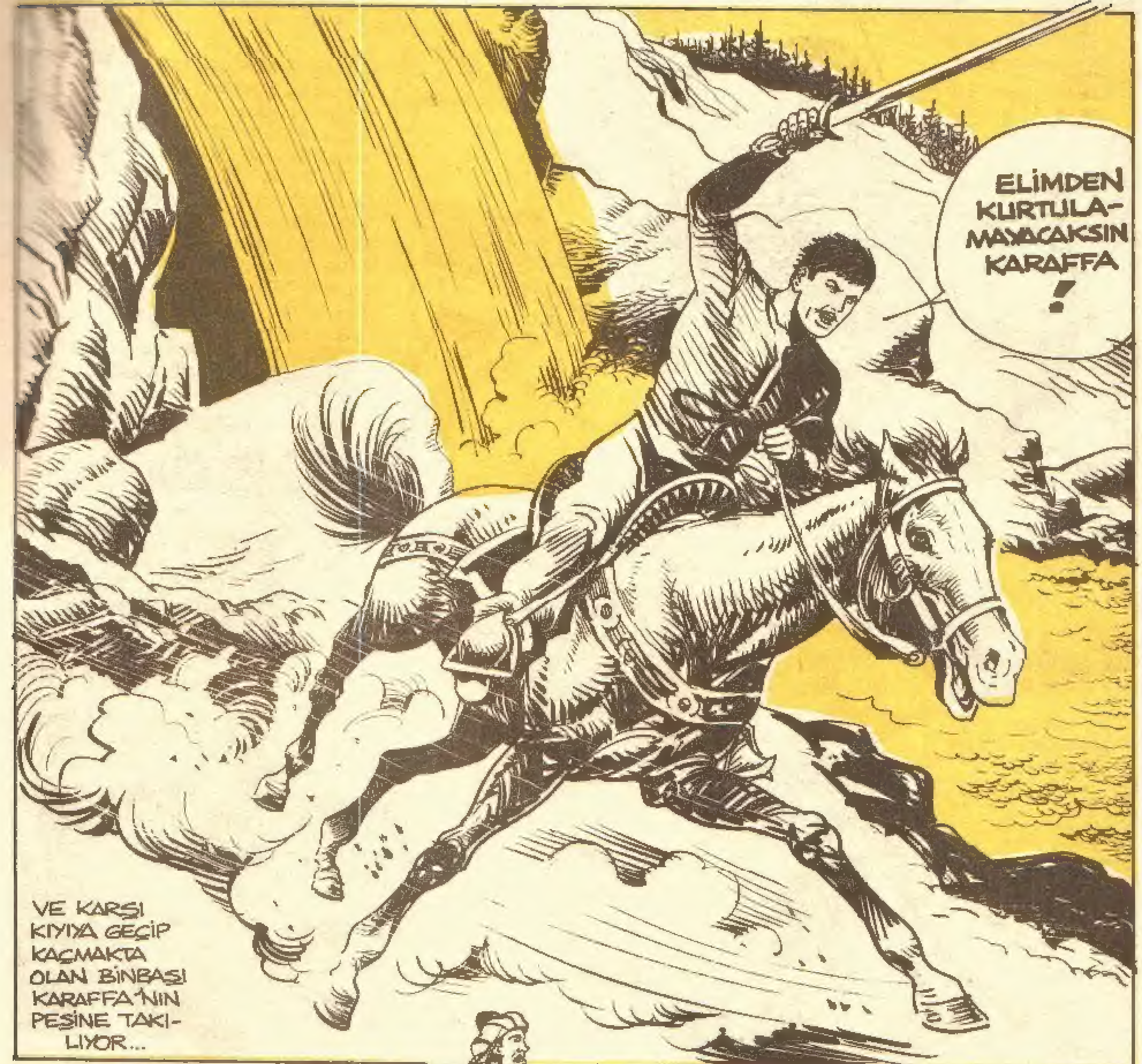
ELİMDEN KURTULA-MAYACAKSIN KARAFFA !
VE KARŞI KIYIYA GEÇİP KAÇMAKTA OLAN BİNBAŞI KARAFFA'NIN PEŞİNE TAKI-LIYOR...

O!.. HIZIR BEY BU! ÇOK HIZLI GE-LİYOR.. AYNI HIZLA DA ÖBÜR DÜNYAYA Gİ-DECEK!
BU MACERANIN DEVAMINI GELECEK HAFTAKİ : -KAVGA- ADLI BÖLÜMDE OKUYACAKSINIZ !

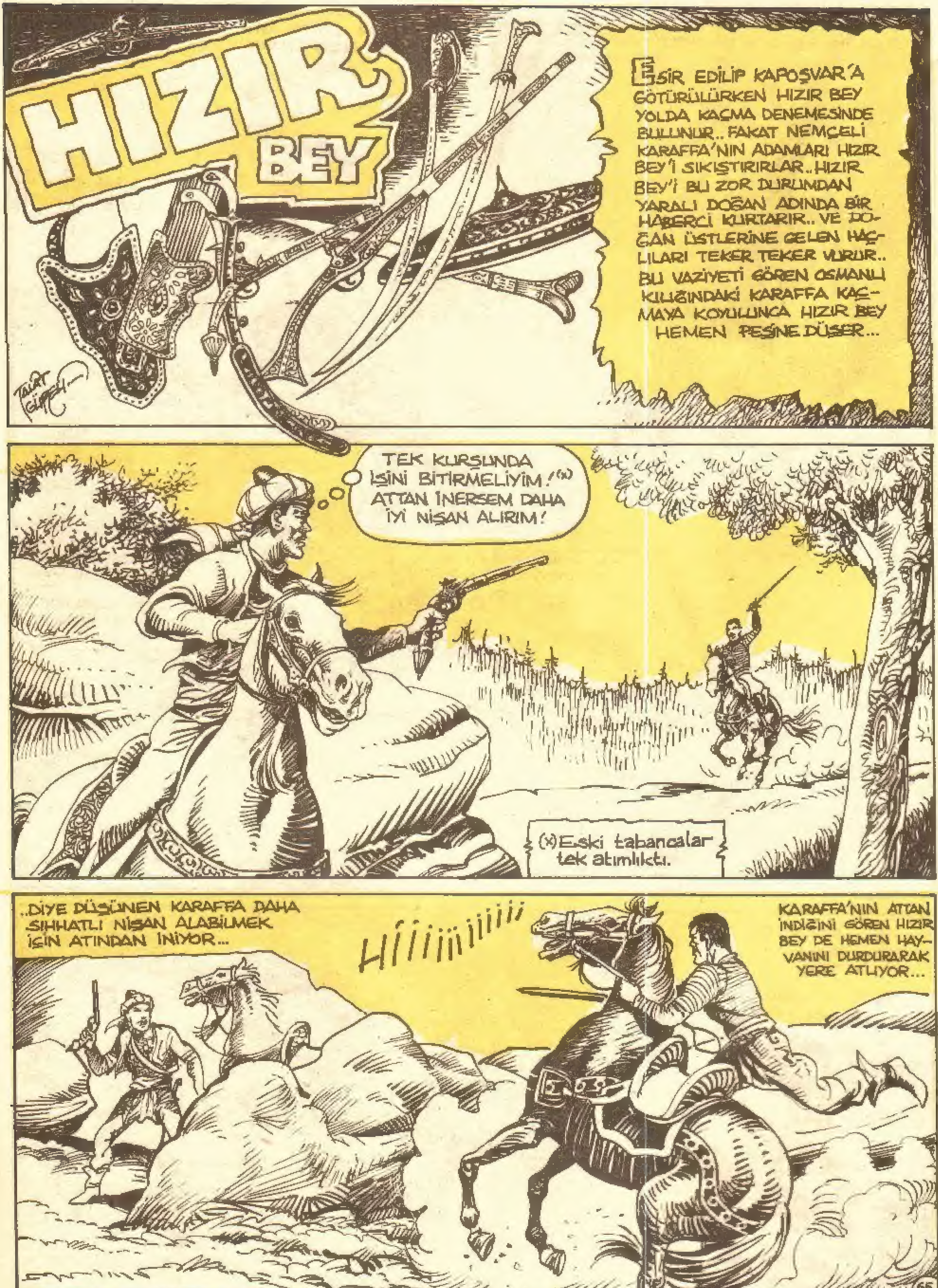
HIZIR BEY
ESIR EDİLİP KAPOŞVAR'A GÖTÜRÜLÜRKEN HIZIR BEY YOLDA KAÇMA DENEMESİNDE BULUNUR.. FAKAT NEMÇELİ KARAFFA'NIN ADAMLARI HIZIR BEY'İ SIKIŞTIRIRLAR.. HIZIR BEY'İ BU ZOR DURUMDAN YARALI DOĞAN ADINDA BİR HABERCİ KURTARIR.. VE DOĞAN ÜSTLERİNE GELEN HAÇLILARI TEKER TEKER VURUR.. BU VAZİYETİ GÖREN OSMANLI KILIĞINDAKİ KARAFFA KAÇMAYA KOYULUNCA HIZIR BEY HEMEN PEŞİNE DÜŞER...
TEK KURŞUNDA İŞİNİ BİTİRMELİYİM! (x) ATTAN İNERSEM DAHA İYİ NİŞAN ALIRIM!
(x) Eski tabancalar tek atımlıktı.
..DİYE DÜŞÜNEN KARAFFA DAHA SIHHATLI NİŞAN ALABİLMEK İÇİN ATINDAN İNİYOR...
Hİiiiiiiiiii
KARAFFA'NIN ATTAN İNDİĞİNİ GÖREN HIZIR BEY DE HEMEN HAYVANINI DURDURARAK YERE ATLIYOR...

ATTAN İNMESİ ÇOK İYİ OLDU! ŞİMDİ SALLANTISIZ BİR HEDEFİ DAHA RAHAT VURURUM!
HIZIR BEY DE AYNI ŞEYİ DÜŞÜNÜYORDU..
ATTAN İNMEKLE KAPANA GİRDİ!..
KURŞUN MENZİLİ DIŞINDA DURDUĞUM MÜDDETÇE TEHLİKE YOK!
KARAFFA İSE HIZIR BEY'İN YAKLAŞMASINI BEKLİYORDU.
FAKAT HIZIR BEY FAZLA İLERLEMİYOR VE...
HAYDİ KARAFFA KOZUMUZU PAYLAŞALIM!
BENİ O MESAFEDEN VURAMAYACAĞINI SEN DE BİLİYORSUN! HAYDİ ÇIK ORTAYA KARAFFA!
ÇIK DA BOYUNU GÖRELİM! YOKSA ELİNDE TABANCAN OLDUĞU HALDE KORKUYOR MUSUN ?!!

HIZIR BEY'İN TAHRİK DOLU SÖZLERİ KARŞISINDA BİNBAŞI KARAFFA KAYALARIN ARKASINDAN ÇIKMAK ZORUNDA KALIYOR. O ZAMAN HIZIR BEY ELİNDEKİ KILINCI KUŞAĞINA SOKUP ÜSTÜNE ÇEVRİLİ SİLAHA DOĞRU YÜRÜYOR...
KARAFFA, CESURCA ÜSTÜNE GELEN BU HEYBETLİ ADAMIN KARŞISINDA ÖNCE NE YAPACAĞINI ŞAŞIRIYOR...
..SONRA KENDİNİ TOPARLI-YOR VE..
ŞİMDİ ÖLECEK-SİN!
EVET ŞİMDİ!
İŞTE O ANDA HIZIR BEY'İN ELİ YARALI DOĞAN'DAN ALIP MİNTANINA İLİŞTİRDİĞİ OKA GİDİYOR...

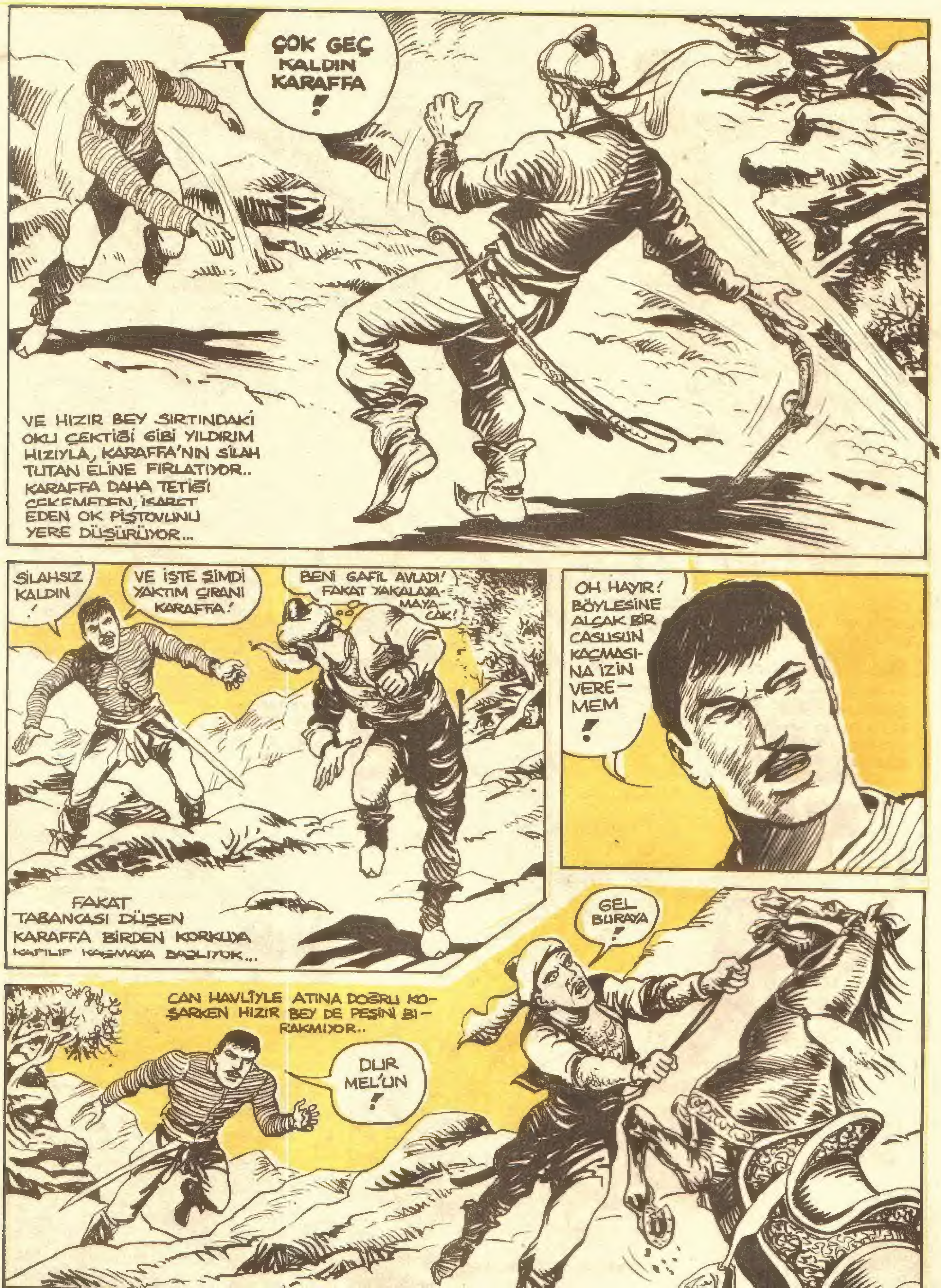
ÇOK GEÇ KALDIN KARAFFA !
VE HIZIR BEY SIRTINDAKİ OKU ÇEKTİĞİ GİBİ YILDIRIM HIZIYLA, KARAFFA'NIN SİLAH TUTAN ELİNE FIRLATIYOR.. KARAFFA DAHA TETİĞİ ÇEKEMEDEN, İŞARET EDEN OK PİŞTOVUNU YERE DÜŞÜRÜYOR...
SİLAHSIZ KALDIN !
VE İŞTE ŞİMDİ YAKTIM ÇIRANI KARAFFA !
BENİ GAFİL AVLADI! FAKAT YAKALAYA-MAYACAK!
FAKAT TABANCASI DÜŞEN KARAFFA BİRDEN KORKUYA KAPILIP KAÇMAYA BAŞLIYOR...
OH HAYIR! BÖYLESİNE ALÇAK BİR CASUSUN KAÇMASI-NA İZİN VERE-MEM !
CAN HAVLİYLE ATINA DOĞRU KOŞARKEN HIZIR BEY DE PEŞİNİ BI-RAKMIYOR..
GEL BURAYA !
DUR MEL'UN !

VE KARAFFA TAM ATA BİNDİĞİ ANDA HIZIR BEY'İN DEMİR GİBİ ELİ ENSESİNE YAPIŞIYOR
SANA DUR DEDİM!
SANA BİRŞEY YAPACAK DEĞİLİM.. SADECE BOSNA'YA GÖTÜRECEĞİM!
BEN ETTİM SEN ETME. N'OLUR ACI BANA!
SUÇUN ÇOK BÜYÜK! ORADA KADI HUZURUNA ÇIKARILIP MUHAKEME EDİLECEKSİN! FAKAT ÖNCE ŞU MÜBAREK SARIĞI ÇIKAR BAKAYIM O PİS KAFANDAN!
FAKAT YERE DÜŞEN KARAFFA KILICINA EL ATIYOR..
ŞİMDİ DE KILIÇ HA!
BENİ HİÇBİR YERE GÖTÜREMEYECEKSİN!
BENİ, BOSNA'YA GERİ DÖNME ZAHMETİNDEN KURTARDIĞIN İÇİN BİR DAKİKA DAHA SAĞOL KARAFFA! FAKAT SADECE BİR DAKİKA! ÇÜNKÜ SONRA ÖLECEKSİN!
63

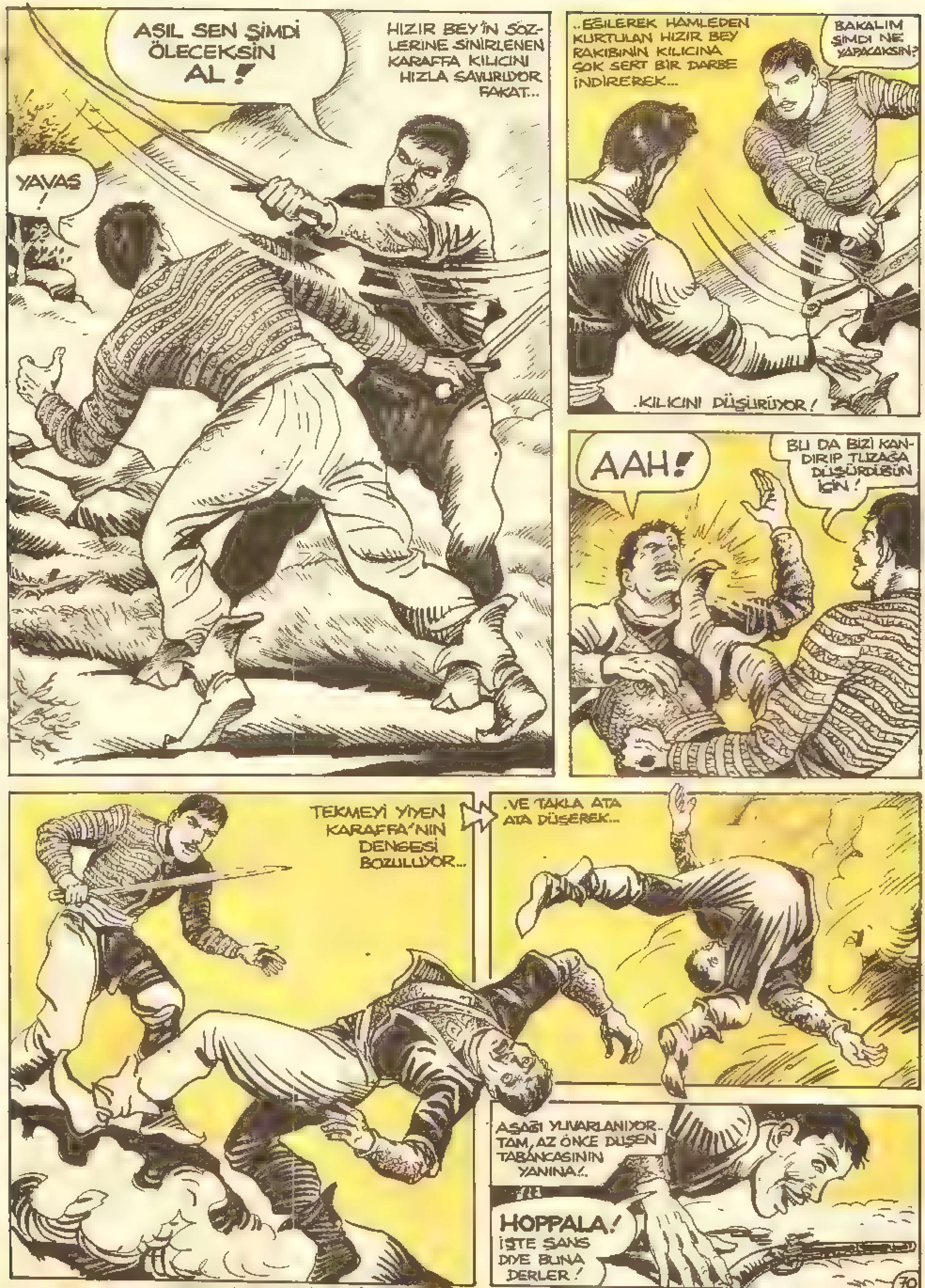

HIZIR BEY'İN SÖZLERİNE SİNİRLENEN KARAFFA KILICINI HIZLA SAVURUYOR FAKAT...
ASIL SEN ŞİMDİ ÖLECEKSİN AL!
YAVAŞ!
..EĞİLEREK HAMLEDEN KURTULAN HIZIR BEY RAKİBİNİN KILICINA ÇOK SERT BİR DARBE İNDİREREK...
BAKALIM ŞİMDİ NE YAPACAKSIN?
..KILICINI DÜŞÜRÜYOR!
AAH!
BU DA BİZİ KANDIRIP TUZAĞA DÜŞÜRDÜĞÜN İÇİN!
TEKMEYİ YİYEN KARAFFA'NIN DENGESİ BOZULUYOR...
..VE TAKLA ATA ATA DÜŞEREK...
AŞAĞI YUVARLANIYOR.. TAM, AZ ÖNCE DÜŞEN TABANCASININ YANINA!..
HOPPALA! İŞTE ŞANS DİYE BUNA DERLER!

FAKAT KARAFFA DAHA YERDEN ALDIĞI PIŞTOVUNU DOĞRULTAMADAN HIZIR BEY, ŞİMŞEK GİBİ YERİNDEN FIRLIYOR...
ÖLECEKSİN HIZIR BEY! BEN KAZANDIM!
..VE BULUNDUĞU KAYADAN ATLAYARAK RAKİBİNİN ÜSTÜNE DOĞRU UÇUYOR...
YOOO KARAFFA. ÖLECEK OLAN BEN DEĞİLİM SENSİN!
HAYIR!
İKİ ADAM TOZ İÇİNDE BİRBİRİNİ ALT ETMEYE ÇALIŞIYOR..
KARAFFA TABANCA TUTAN ELİNİ HIZIR BEY'İN ÇELİK PENÇESİNDEN KURTARMAYA ÇALIŞIYOR.. FAKAT..

..HIZIR BEY KUVVETLE SIKTIĞI DÜŞMANININ BİLEĞİNİ BIRAKMIYOR-SA DA KARAFFA BİR ARA SİLAHINI DOĞRULTMAYI BAŞARIYOR..
FAKAT YÜZÜNE ÇEVRİLİ SİLAHIN TETİĞİNİ ÇEKEMEDEN, HIZIR BEY KUVVETLE KARAFFA'NIN BİLEĞİNİ AŞAĞI İTİYOR VE O ANDA SİLAH PAT-LIYOR!
PAAT!
CEZANI KENDİN VER-DİN DOSTUM!
UMARIM, GEÇ KALMADIM HIZIR BEY!
YARALI DOĞAN SEN HA! ARTIK KENDİ ELBİSE-LERİNİ GİYEBİ-LİRSİN!
BU CEZASINI BULDU! ŞİMDİ ATLARA BİNİP HE-MEN YOLA ÇIKALIM DOĞAN!
BOSNA'YA MI GİDİYORUZ?
HAYIR!
KAPOSVAR'A GİDİYORUZ! ORADAKİ FRANSIZ ELÇİSİNİ KURTARIP PADİŞAH HAZRETLE-RİNE GÖTÜRECE-ĞİZ!
YALNIZ İKİMİZ Mİ?
HIZIR BEY, KARAFFA'DAN DÜŞEN SARIĞI ALIP BAŞINA GEÇİRİR VE YOLA DÜZÜ-LÜRLER...
EVET DOĞAN! YALNIZ İKİMİZ! HAYDİ SÜR ATINI!
GİDELİM ÖYLEYSE! DEEH!
GELECEK HAFTAKİ MACERA: TAHTE-RAVAL-Lİ!
72

YARALI DOĞAN KILIĞINA GİREREK, AKINCILARIMIZI NEMÇELİLERİN PUSUSUNA DÜŞÜREN CASUS KARAFFA ÖLMÜŞTÜR.. HAKİKİ YARALI DOĞAN KENDİ ELBİSELERİNİ GİYER VE HIZIR BEY'LE BİRLİKTE KAPOŞVAR'A DOĞRU YOLA ÇIKARLAR...
FRANSIZ ELÇİSİNİ KAPOŞVAR'DAN KAÇIRABİLECEK MİYİZ? O KADAR KALABALIK DÜŞMANA KARŞI BU İŞİ BECEREBİLECEĞİMİZE BEN İHTİMAL VERMİYORUM DOĞRUSU!
EĞER İNANMAZSAK HİÇBİR ŞEY BAŞARAMAYIZ! İNANCIMIZ SARSILMASIN YARALI DOĞAN! EVET ELÇİYİ KAÇIRACAĞIZ! ŞÖYLE VEYA BÖYLE! FAKAT KAÇIRACAĞIZ! ÇÜNKÜ BEN ÖYLE İSTİYORUM!
ÖYLEYSE DURALIM HIZIR BEY! KALEYE VARANA KADAR DÜŞMANLA KAPIŞMAK İSTEMİYORSAK GÜNDÜZ GİZLENİP, YOLA GECE DEVAM EDECEĞİZ!..
© GÜN BOYU DİNLENDİLER VE GÜNEŞ BATINCA...
HAYDİ BAKALIM DOĞAN.. YOLA ÇIKIYORUZ!

GECE AT SÜRERKEN YOLLARI ÜSTÜNDE ÇEŞİTLİ KAMP ATEŞLERİYLE KARŞILAŞTILAR...
İHTİYATLI DAVRANMAKLA ÇOK İYİ ETMİŞİZ KARINDAŞIM.. BAKSANA NEMŞELİ KAFİRLER BÜTÜN YOLLARI TUTMUŞ!
APTALLAR! BİZ ONLARIN NEREDE OLDUĞUNU GÖREBİLİYORUZ.. FAKAT ONLAR BİZİ GÖREMİYOR!

VE BÜTÜN GECE AT SÜRDÜLER...

VE ERTESİ GECE...
YOLCULUĞUMUZ BURAYA KADAR HIZIR BEY.. GELDİK!
GÜNEŞ ÇIKINCA KALEYİ GÖRÜRSÜN!

GÜNÜN İLK IŞIKLARIYLA KALE GÖRÜNMÜŞTÜ.
GAVÛR BAYRAKLARI!
ETRAFTAKİ DÜŞMANIN KALABALIKLIĞINDAN KALENİN DÜŞTÜĞÜ BELLİYDİ ZATEN! ŞİMDİ BUNU BIRAKALIM DA İÇERİYE NASIL SIZACAĞIMIZI DÜŞÜNELİM!

İhlâs Gazetecilik Holding A.Ş. Adına Sahibi: **Dr. ENVER ÖREN** Sorumlu Yazı İşleri Müdürü: **ŞABAN ÇİBİR**
Yazan ve Çizen: **TALAT GÜRELİ** YIL 1 / SAYI 13 / 2 EKİM